

Bebyggelseinv. i Uppsala kommun, 1987

Socken: Almunge Inv.datum 16/9
Fastighet: Almunge prästgård 1:1 Film nr: SM 4341
Gårdsnamn: _____ Ek. karta: 118 85
Ägare: _____ Inventerare Tuula Autio
Ursprunglig funktion: Prästgård Större unders.
Nuvarande funktion: _____
Källor: _____

Kulturhistorisk anmärkning: Prästgårdens huvudbyggn. och flyglar har stort kulturhistoriskt värde

- Övrigt: _____
1. Sexdelad plan
 2. Kallas "~~Biskop~~sgården". Sexdelad plan med utbyggd förstuga
 3. Inrymmer bodar, brygghus och ett senare byggt garage.
Källare under S gaveln
 6. Vällingklocka med klockan kvar
 8. Äldre stomme

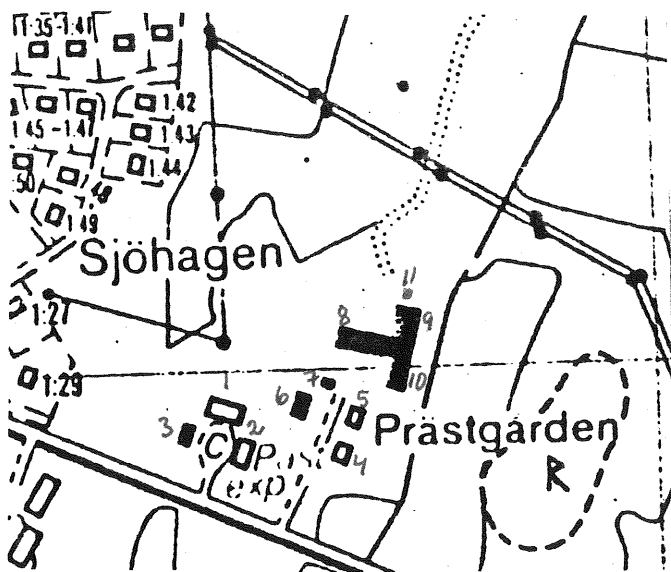

Nr	Funktion	Vån	Stomme	Grund	Fasad/färg	Tak/färg	Datering
1	Bostadshus		Timmer	Betong	Locklist- pan. ljusgul	2-kup.teg.	Sen. del 1700-tal
2	"		"	Natur- sten	Locklistp. FR	"	Mitt. av 1700-tal
3	Uthuslänga		"	"	FR	1-kup.teg.	1800-tal
4	Bostadshus		"	Betong	Lockl.p.	" 2-kup.teg.	Ca -1870
5	"		"	"	"	"	1925
	Magasin		"	Natur- sten- plint	"	"	1870-80
7	Garage		Regel	"	"	Eternit	1940-tal
8	Ladugård		Betong		Slätputs vit	2-kup.teg.	Ca 1950
9	Lada		Regel	Huggen sten	Bräder FR	"	" 1900
10	Redskaps- lid.m.mag.		"	Betong	Locklistp.	" Eternit	1940-tal
11	Silo		Plåt				1986
12							
13							
14							
15							
16							
17							
18							
19							
20							
21							
22							
23							
24							

1780
tal

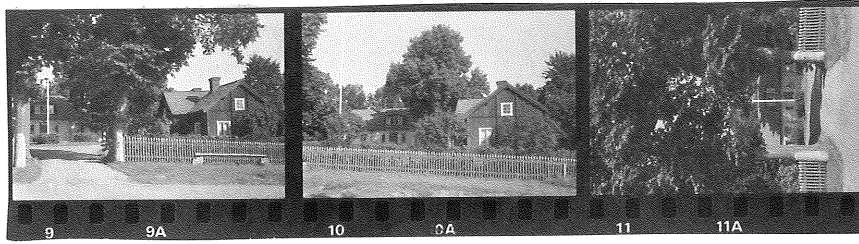

1 2 1 2 1

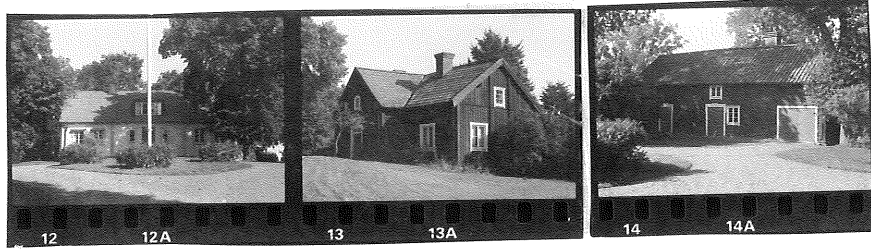

1 2 3

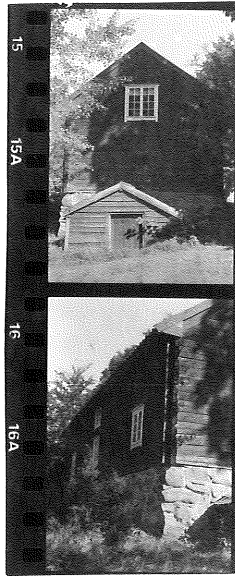

3 3

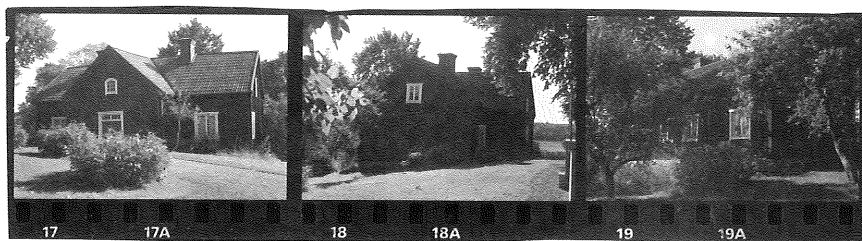

2 2 2

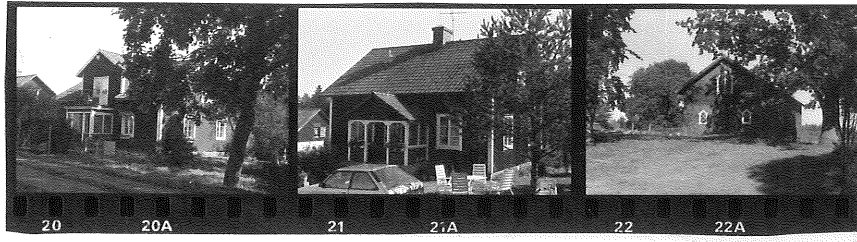

4

5

6

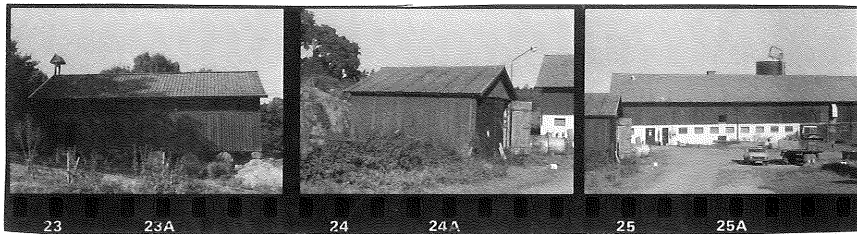

6

7

8



10

9

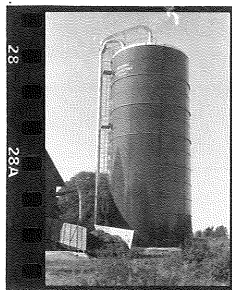

11



4 + 5

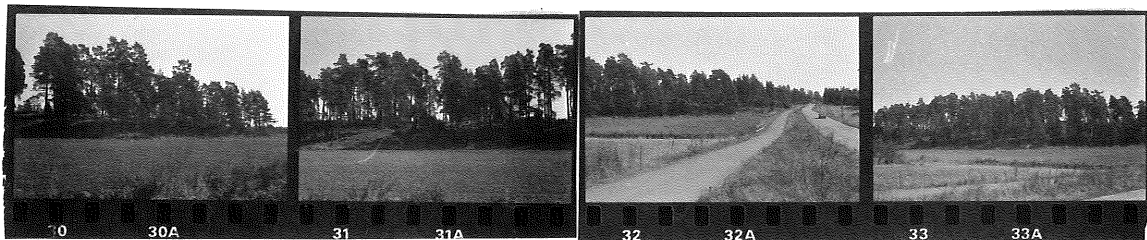

Gravfält nr 210 →